

วิธีการใช้งานระบบการให้บริการ E-Service เรื่อง การชำระภาษีป้าย

1. ผู้มีหน้าที่ชำระภาษีป้าย เข้าเว็บไซต์องค์การบริหารส่วนตำบลท่ากระเสริม

<https://www.thakasuem.go.th/home.php>

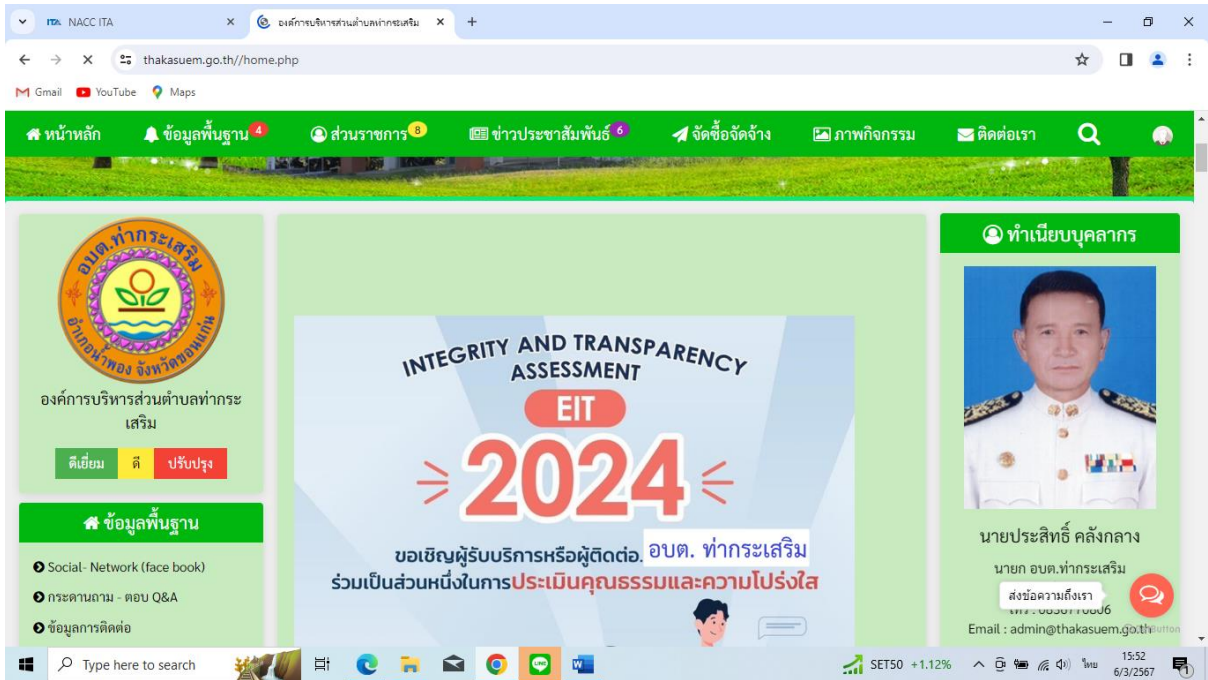

2. เลื่อนลงมาดูซ้ายมือ หัวข้อ การบริหารงาน การดำเนินงาน >>> E-Service

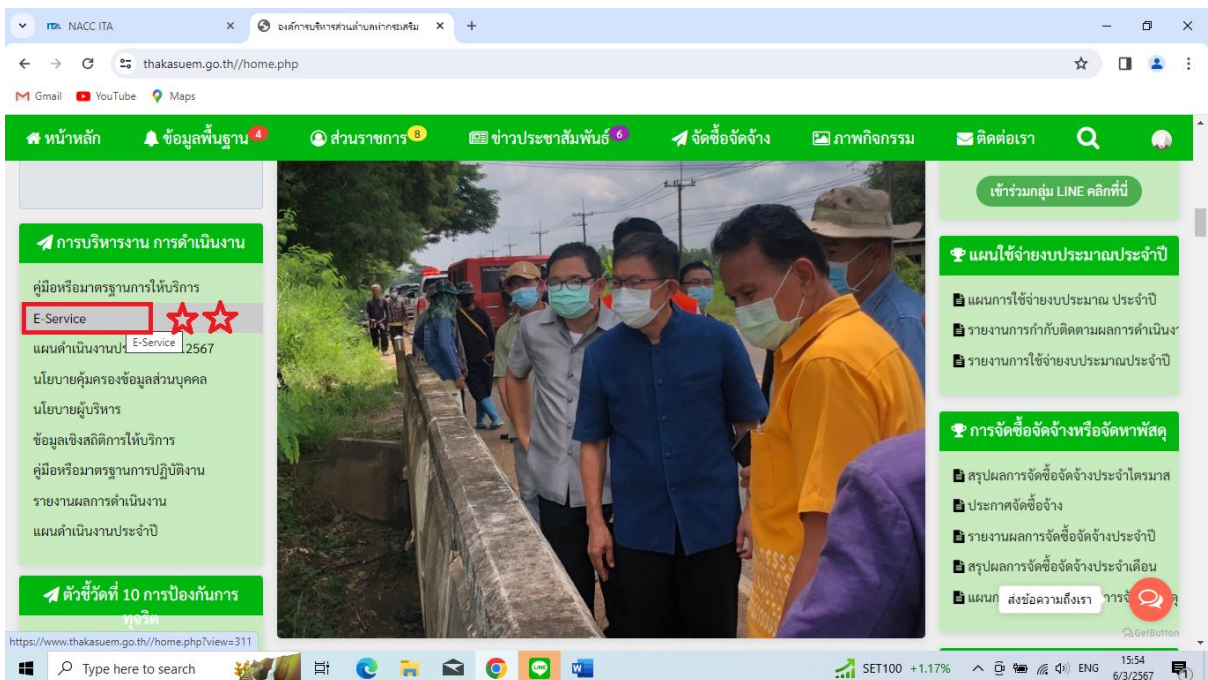

3. คลิกดาวน์โหลดไฟล์เอกสารชื่อ แบบฟอร์มการชำระภาษีป้าย รายชื่อผู้ชำระภาษีป้าย

ชื่อไฟล์ : 1709713780_แบบฟอร์มการชำระภาษีป้าย รายชื่อผู้ชำระภาษีป้าย (ชำระก่อน 23 มีนาคม 2567).pdf

ชื่อไฟล์ : 1709713780_แบบฟอร์มการชำระภาษีป้าย รายชื่อผู้ชำระภาษีป้าย (ชำระก่อน 23 มีนาคม 2567).pdf

บริการออนไลน์ (E-Service)
เรื่อง แจ้งการประเมินภาษีป้ายและแบบฟอร์มการชำระเงิน

รายชื่อผู้ชำระภาษีป้าย ดังนี้

1. นางสาวดารารัตน์ ชาญขำนิ
2. นางเพ็ญแข วัตเวียงคำ
3. สหกรณ์เครดิตยูเนียนกุดพังเคือ จำกั๊ด
6. นายยุทธศักดิ์ โนมมา
7. นายอำพรณ โนมมา
8. นายสุรพล เตี้ยคำ

4. ผู้มีหน้าที่ชำระภาษีป้ายตรวจสอบรายชื่อของตนเอง เช่น นางสาวดารารัตน์ ชาญขำนิ

บริการออนไลน์ (E-Service)
เรื่อง แจ้งการประเมินภาษีป้ายและแบบฟอร์มการชำระเงิน

รายชื่อผู้ชำระภาษีป้าย ดังนี้

1. นางสาวดารารัตน์ ชาญขำนิ ☆☆☆
2. นางเพ็ญแข วัตเวียงคำ
3. สหกรณ์เครดิตยูเนียนกุดพังเคือ จำกั๊ด
4. นายสุพินันท์ แตนวงคร
5. นายเอกพล พรหมแก้ว
6. นายยุทธศักดิ์ โนมมา
7. นายอำพรณ โนมมา
8. นายสุรพล เตี้ยคำ
9. นายสงวน เจริญสุข

5. เลื่อนลงมาเพื่อหาหนังสือ ภ.ป. 3 หนังสือแจ้งการประเมิน ซึ่งเป็นหนังสือที่แจ้งถึงผู้มีหน้าที่เสียภาษีป้ายที่เคยมายื่นกับ อบต.ท่ากระเสริม เช่น เรียน นางสาวดารารัตน์ ชาญขำนิ

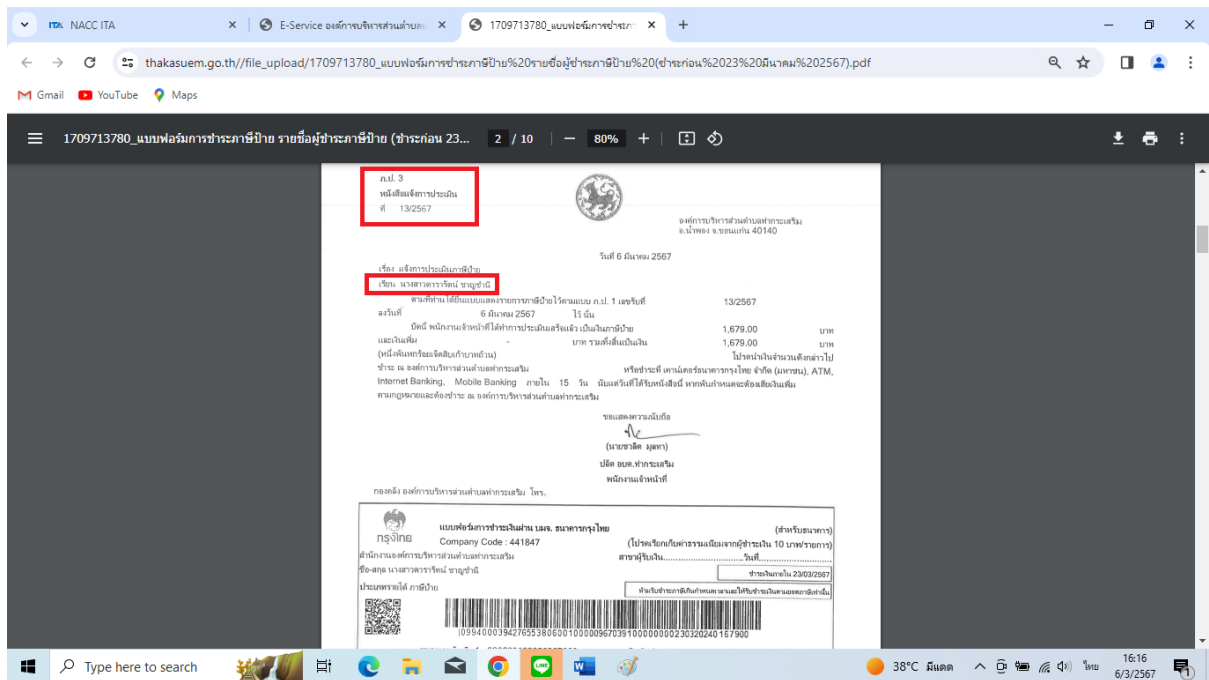

6. เมื่อตรวจสอบชื่อของตนเองถูกต้องแล้ว ท่านสามารถพิมพ์แบบฟอร์มแล้วชำระภาษีได้ตามช่องทางดังนี้

- 1) ชำระ ณ อบต. ท่ากระเสริม
- 2) เคาน์เตอร์ธนาคารกรุงไทย (จำกัด) มหาชน
- 3) ATM Internet Banking
- 4) Mobile Banking